KARTAL

RESİMLİ ROMANLAR MECMUASI

No 22 29-6-1962 75 Kuruş

HER YAŞIN HER BAŞIN RESİMLİ MECMUASI

Kıymetli okurlar,

Son günlerde almakta olduğumuz mektupların pek çoğu hemen hemen hep aynı konuya temas etmektedir. Okurlarımız haklı olarak ÇELİK BLEK ve KAHRAMAN TOMMİKS mecmuaları hakkında bilgi vermemizi istiyorlar. Haziran ayının ilk haftaları içinde gazete bayilerinde gördükleri bazı mecmualar onları bu soruyu sormağa mecbur ediyor. Biz de bu hususta gerekli açıklamayı yapıyoruz.

Ötedenberi söylediğimiz gibi her iki mecmuadaki resimli romanlar KARTAL YAYINLARI tarafından İtalya'daki sahibinden satın alınmış bulunmaktadır. Bu sebeple gerek TOMMİKS gerekse ÇELİK BLEK romanlarını yayınlamak hakkı Türkiye'de sadece KARTAL YAYINLARI'na aittir. Ancak İstanbul'daki bir yayınevi, maalesef, bu romanları hiç bir hakkı olmadan yayınlamaktadır. Kanunlara saygılı insanlar olarak biz de mahkemeye müracaat edip bu haksız yayının durdurulmasını talep ettik. Mahkeme bu hususta karar verdi. Piyasadan mecmualar toplatıldı. Ancak gene aynı yayınevi bu defa mecmua ismine ufak ilâveler yaparak yayınına devam etti. Bununla ilgili mahkeme devam etmektedir. Ergeç adaletin tecelli edeceğine inanarak hakkımızı kullanabilmek için başka çareler aradık. Nihayet İtalya'daki firma ile anlaşıp her iki romanı orada yayınlanmadan önce getirtmeye başladık. Bu usul tesirini gösterdi ve diğer yayınevinin mecmuaları bizden bir iki hafta ara ile aynı maceraya yayınlamağa devam etti. Bu arada biz bazı teknik sebeplerle on gün kadar geçikerek yayın yapınca diğer yayınevi bu fırsattan istifade ile yirmi dört sahifelik mecmualar çıkartarak arayı kapattı. Ötedenberi en yeni maceraları KARTAL YAYINLARI'nda okuyan okurlarımız bu hale şaşırdılar ve hemen bizi âdeta mektup bombardımanına tuttular.

Nihayet Haziranın üçüncü haftasında gerek KAHRAMAN TOMMİKS gerekse ÇELİK BLEK mecmuaları tam zamanında çıkmak suretiyle diğer mecmuaları geride bıraktı. Böylelikle KARTAL YAYINLARI Türk okurlarına her iki romanı da asıl yayınyeri olan İTALYA da yayınlanmadan 15 gün evvel neşretmek suretiyle kendine düşen görevi yapmış oldu.

Her zaman söylediğimiz gibi her iki kahramanın en son maceralarını okumak için bundan sonra da mecmualar üstündeki KARTAL YAYINLARI armasına bilhassa dikkat etmenizi rica edeceğiz. Ötedenberi âdetimiz olduğu üzere bu konuda fazla konuşmamak ve sadece mecmuaları okurlarımıza sunmakla yetinmeyi uygun buluyor ve okurlarımıza bu açıklamayı yapıyoruz.

Saygılarımızla
KARTAL

KARTAL MECMUASI 1962 ★ Cuma günleri İstiklâl Mat. ve Gazetecilik Yalçın Uraz ve Hakkı Biqeç Kollektif Şirketi tarafından çıkarılır. Sahibi : Hakkı Biqec. Yazı işlerini fiilen idare eden Mesul Müdürü : Yalçın Uraz - İdare Yeri : Anafartalar Konya Sokak, Yeni Han, Ankara - Tel : 11 90 33 - 11 14 92 Sayısı : 75 Kuruştur. Senelik Abone : 40.— Lira, Altı aylığı : 22.— Liradır. Basıldığı Yer : İstiklâl Matbaacılık Kollektif Şirketi - Ankara — Yazı ve resimlerin her hakkı satın alınmıştır. İktibas edilemez.

UÇAN ÇOCUK

14

ALBAY, ADVEDURA KARISI JENNY VE OĞLU JUNOR İNSANLARDAN KAÇIP GEZEGENLER ALEMİNE GİDERLER... FAKAT, ORADA BİRBİRLERİNİ KAYBEDERLER... ANA İLE BABA SENİOR'U GÖRÜRLER... JUNOR İSE BİR TAKIM İNSANLARLA KARŞILAŞIR...

YILDIZLAR MI?

GEMİDE YALNIZMIYDIN, YOKSA SENDEN BAŞKA KİMSELER DE VARMIYDI?..

CEVABI FEZA GEMİSİNE GİRENLERDEN BİRİ VERDİ.

ŞEY!.. O İHTİYAR BİR BİLSİNDİR.

SADECE TAŞ BİR İHTİYAR VAR ARKADAŞLAR!

BUNU SONRA ANLATIRSIN. ŞİMDİ NERDEYSE DÖNERLER.

ONLAR KİM ANLAMIYORUM

EĞER VAKTİNDE YETİŞMESEYDİK İNSAFSIZCA ÖLDÜRÜLECEKTİK.. ONLAR İNSAF NEDİR BİLMEZLER.

ÇÜNKÜ KALELERİ VE BEYİNLERİ YOKTUR YALNIZ TEL VE KONBASATÖRLÜ BASIT BİR PUYSULARI VAR..

UZAKTA BİR TAKIRDI OLDU. ADAM YILDIRIM ÇARPMIŞ GİBİ İRKİLDİ.

YILDIZLILAR DÖNÜYORLAR!..

SİPERLER ÇOK UZAKTA DEĞİL.. SİPERLERE GİDELİM ÇABUK!..

ONU EMİN YERE GÖTÜRÜN!.. GİDELİM!..

HER ŞEY ÖYLE ÇABUK CEREYAN ETTİ Kİ..

YILDIZLILARA SENİ ELLERİNE GEÇİRTMİYECEĞİZ.

O ROBOTLAR YILDIZLILAR MI?..

ONLARIN ÇEKİLİŞLERİNİ KOLAYLAŞTIRMAK İÇİN, GERİ ÇEKİLENLER YAVAŞ, YAVAŞ YENİLİYORLARDI.

DAR BİR BOĞAZI ADAM GEÇİNCE DURDU.

TAHLİYEMİŞİZ. KURTULDUK. SENİN GEMİDE BULUNANLARIN YANINA VARMAK İÇİN AZ KALSIN ÖLÜYORDUK.

O SIRADA BOĞAZIN AKSİ İSTİKAMETTE DÜŞMANLAR İLERLİYORLARDI.

İŞTE BUDA OLDU.

FAKAT BİZ YİNE SİPER DE DURALIM...

BURADA EMNİYETTEYİZ. ONLAR DA BİLİYORLAR Kİ YAKLAŞIRLARSA HEPSİDE MAHVOLURLAR.

NİTEKİM YILDIZLILAR GEÇEMEZLER. ÇÜNKÜ BOĞAZDA MIKNATISLI BİR KISIM VARDIR. GEÇMEK İSTERLERSE BU ONLAR İÇİN HEPSİNİN ÖLÜMÜ DEMEKTİR.

NİTEKİM YILDIZLILAR BİR TEREDDÜTTEN SONRA GERİ DÖNÜYORLAR.

ŞİMDİ GİDEBİLİRİZ. İŞTE FEHDİMİZ

YARIM SAAT SONRA ÇOCUK GENİŞ BİR BİNAYA GİRDİ.

YILDIZLILAR BİR ŞEY YAPAMADILAR. FEZA GEMİSİNDE DE YALNIZ O SEYAHAT EDİYOR DU HERHALDE..

ÖYLE İSE O FEZA GEMİSİN DE TEK PİLOT VARDI.

ADI JUNİOR, ARZ DEDİĞİ BİR GEZEGENDEN GELİYOR.. GEMİNİN NASIL İŞLEDİĞİNİ DE BİLMİYOR..

BÖYLEDE OLSA ARAMIZA HOŞ GELDİN JUNOİR. ADIM SOPHOS!.. HOŞ GELDİNİZ.

"MONOTEUKO" NE DEMEK BEN ANLAMIYORUM BU NE.?.

BİZ ANOROİTLERİZ HER YIL EN AKILLIMIZ MUTLAK BAŞKANLIK GÖREVİNİ ALIR...

YILDIZLILAR SİZİN YAPTIKLARINIZ ROBOTLAR MI?

HAYIR BİZ ONLARIN VARLIKLARINDAN SORUMLU DEĞİLİZ. OUR SANA GEZEGENİMİZİ GÜZELCE BİR ANLATAYIM DİNLE BENİ..

ADI AARA'DIR. ŞU ANDA GÜNEŞE EN YAKIN DEVRİNİ TAMAMLIYOR.

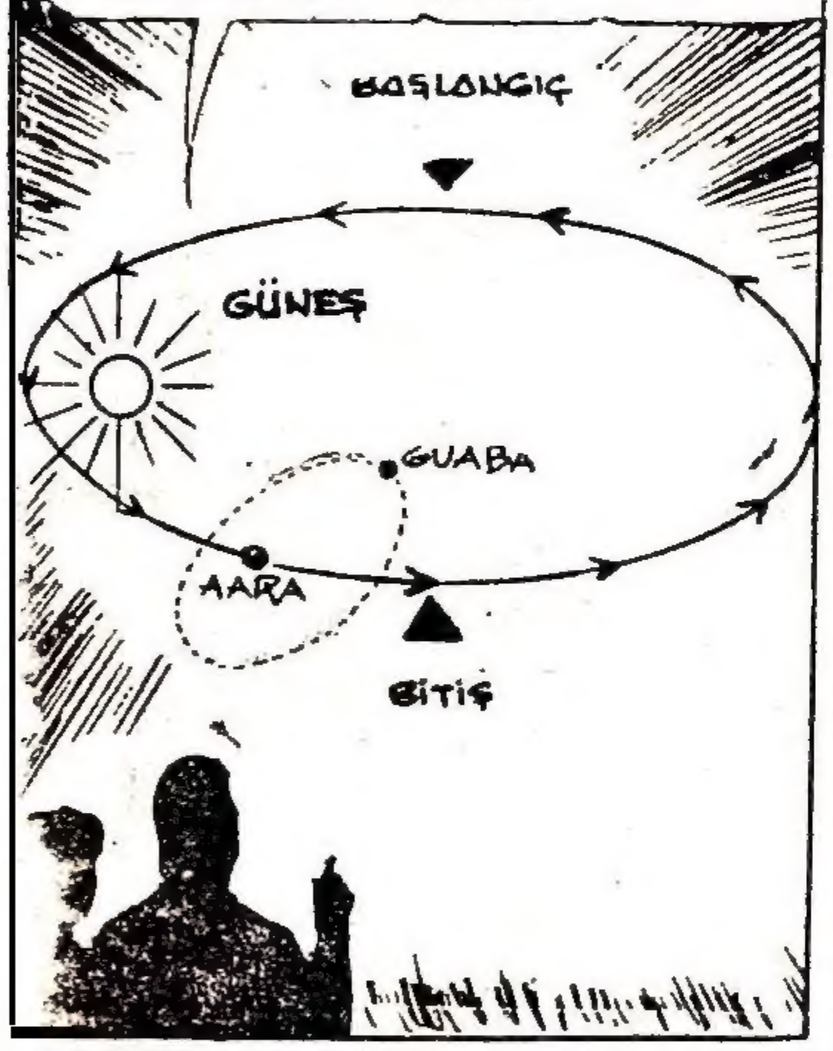

ANCAK KISA BİR MÜDDET GÜNEŞE YAKINIZ. GÜNEŞTEN UZAK KALDIĞIMIZ AN BURADA HİÇ BİR KİMSE YAŞAYAMAZ.

AARA'NIN HİÇ MESKUN OLMAYAN BİR DEYKİ DAHA VARDIR.

AARA'DA İKİ MİLYON SENE EVVEL BİR MEDENİYET YAŞIYORDU. YILDIZLILARI ONLAR İMAL ETTİLER..

BİZ DE İKİ BİN YIL ÖNCE GELİP YILDIZLILARA KARIŞTIK.

AARA, GÜNEŞTEN UZAKLAŞINCA SUHUNETANİDEN DÜŞER.

BU HALK BİLİNMEYEN SEBEPLER YÜZÜNDEN MAHVOLDU. SADECE BİZ KALDIK.

YILDIZLILARLA İLK KARŞILAŞMAMIZ DOSTANE OLDU. SOĞUĞA DAYANILMIYACAĞINI ONLARA İZAH ETTİK.

VE BERABERCE SOĞUĞA KARŞI ÇARELER ARADIK. HER YIL BİNLERCE ANDROİD SOĞUKTAN ÖLÜYORLARDI.

YAŞIYABİLMENİN İKİ ÇARESİ VARDI. BİRİ MAĞARALARDA LAMBALAR ALTINDA DURMAK... DİĞERİ BÖCEKLER GİBİ ÖLÜM UYKUSUNA YATMAKTI.

KAD USULU KABUL EDİLDİ. FAKAT YILDIZLILAR BİZE KÖLELERİ GİBİ BAKMAĞA BAŞLADILAR.

VE BÖYLECE YÜZ YILLAR BOYUNCA ÇARPIŞIYORUZ.

HİSSİZ MAKİNALARI KARŞINIZDA GÖRMEK ÇOK MÜTHİŞ BİR ŞEY.. HİÇ BİR ŞEY ONLARI BİZDEN, BİZLERİ ONDAN NEFRET ETTİRDİĞİ KADAR, NEFRET ETTİREMEZ. ÇÜNKÜ..

BİZİ İSTEDİKLERİ GİBİ ARTIK İSTİSMAR EDEMİYORLAR..

ZAMAN GEÇTİKÇE BİZ BU GÖLÜN ETRAFINDA TOPLANMAYA BAŞLADIK. GEÇİTLER MIKNATISLI ENGELLERLE KORUNUYOR..
FAKAT GEZEGENİN BÜYÜK BİR KISMI ONLARIN ELİNDE BİZDEDE YER DARLIĞI..

YÜZÜNDEN ÖLÜM TEHLİKESİ İÇİNDEYİZ.

ANDROİT DEVAM ETTİ. BUZ YIĞININI AŞACAK SABİT BİR ŞEY İNŞA EDEMİYORUZ. SUHUNET DÜŞTÜKÇE MIKNATIS BOZULUYOR..

BİR ZİL SESİ DUYULDU.

BİZİM İÇİN KIŞLAMANIN ZAMANI GELDİ. HAYDI HAZIRLANALIM ARTIK JUNOİR.

JUNOİR'İN ÖĞRENDİĞİNE GÖRE ŞEHRİN EN BÜYÜK BİNASININ ADI KIŞLAMA SARAYI,, DIR.
BAZI YERLERİNDE VE ETRAFINDA YUVARLAK KAPAKLAR OLAN BİR SARAY...

HERKES BİR KAPAĞIN İÇİNE GİRECEK. SENDE ŞU HAPI AL JUNOİR, İÇERİDE KULANACAKSIN, HAYDI...

MÜMKÜN OLDUĞU KADAR İÇERİDE VÜCUDUNU KÜÇÜLTEREK OTUR JUNOİR...

ÇOCUK TEREDDÜT EDEREK İLERLEDİ. BİR ANDROİT KAPIYI TUTTU

ARKASINDAN KAPI KAPANDI. TUHAF BİR MADDE ETRAFINI SARDI.

PİLASTİĞE BENZİYOR.

KIŞLAMA SARAYINDAN BORULAR GÖLE KADAR UZANIYOR VE KÜRELER SESSİZCE SUYU KAYDIRIYORDU.

KÜRE BORUNUN SONUNA GELİNCE BİR DAMLA GİBİ ASILI KALIYOR...

SONRA GÖLÜN İÇİNE DÜŞÜYORDU... ORADA KIMILDAMADAN DURAN KÜRELERDE VARDI.

ŞU HAPI YUTUP UYABİLİRİM ŞİMDİ.. İYİ UYKULAR!.. BANA..

BİRAZ SONRA UYUDU. BU SUNNİ UYKU YILDIZIN DEVRİNİ ASMASINI SAĞLIYACAKTI BÖYLECE...

DIŞ TARAFTA KÜRENİN ETRAFINDAKİ MADDEYİ ÖLÇEN BİR RÜZGAR ESİYOR...

VE KESAFETİ BOZULMUŞ ATMOSFERİ BUZLAŞMIŞ VE TAŞLAŞMIŞ ŞEKİLLERE SOKUYORDU.

VE BİRAZ SEDEPLEŞMİŞ BUZ BİR ZIRH VE HERŞEYİ KAPLAYAN BİR ÖRTÜ OLDU. GEZEGENİN ETRAFINI SARDI BÖYLECE...
ÜSTÜNE DAYANILMAZ BİR ATMOSFER ÇÖKTÜ. YILDIZLILAR BU MAKİNENİN YANINA GELDİLER. BU MÜKEMMEL BİR MAKİNAYDI...
SOĞUKTAN ETKİSİNİ KAYBEDEN MIKNATIS ARTIK ONLARI DURDURAMADI. ŞEHRİN BULUNDUĞU YERE VARDILAR.
SUHUNETİN YÜKSELMESİNE DAHA ÇOK VAKİT VAR..
BU MEVSİM ZAFERE ULAŞMALIYIZ ARTIK..
ACAİP MAKİNANIN ETRAFINDA ADAMLAR TOPLANDILAR.. BİR MOTORUN HAMURDANMASI SESİ İZLİĞİ BOZDU.
DAYANAMAZ DEĞİLİM.. HAYDI....
MADENİN BİR UCU YERE BATIP DÖNMEYE BAŞLADI.
FAKAT BİR MÜDDET SONRA ALET KULLANILMAZ OLDU.
İŞE YARAMAZ E-MİRLERİMİZ BOŞA GİTTİ.
YİNE DENEYELİM.

YENİLGİ KARŞISINDA HİÇ BİR HEYACAN DUYMUYORLARDI. YALNIZ BÜYÜK BİR İNATLARI VARDI. BU İNSANLARIN BİLMEDİĞİ BİR İNATTI. BUNUN İÇİN HER MEVSİMDE OLDUĞU GİBİ, TEKRAR DENEDİLER..

BAŞARAMADIK BİR KAÇ GÜN SONRA DA SICAKLAR BAŞLIYACAK... VE MIKNATIS ETKİLENECEK

Kİ... HİÇ BAŞARAMIYACAĞIZ..

KORKARIM.

BİRİ KAYALAR ÜZERİNE ÇIKSIN... İYİ MEVSİMİ BEKLEMELİ. KÜRELER SUYUN ÜSTÜNE ÇIKINCA MANEVRE YAPARIZ!

BELKİ ONLARIN HEPSİNİ YOK EDEMEYİZ. BELKİ SAĞ KALANLARI BİZİMKİLERİ ÖLDÜRECEKLERDİR. ÇÜNKÜ MIKNATISLI ENGELDEN KAÇAMIYACAĞIZ. FAKAT ÇOĞU YOK OLACAKTIR. ANDROİDLERİN SONU SON BU ELLİ YIL OLACAKTIR.

BU İNTİHAR PLANIYDI. MAKİNALAR DA BİR SOĞUKLUK GÖRÜLMEYE BAŞLADI.. ON KADAR ADAM KAYALAR DA HEMEN KEŞFE BAŞLADILAR..

SAKLANIP BU SİPERLERDEN ONLARA NİŞAN ALMALIYIZ. BURASI BİZİM İÇİN İYİ

NİHAYET... BURADA ÇOK DERİN BİR MAĞRA BULDUM. GELİN.

GİRİŞ YERİNDEN AZ UZAKTA KARANLIK BİR YER VARDI. YILDIZLILARIN VÜCUTLARINDA Kİ IŞIK YOLLARINI AYDINLATIYORDU.

YE ANİDEN SUYA DALMIŞ BULDULAR KENDİLERİNİ..

SUİGÖLDEYİZ!..

ÖYLEYSE UZAKTA DEĞİLLER...

ANDROİDLER YAKINDAYDILAR.. ÜÇ YILDIZLININ ÖNÜNDE ŞEFAF KÜRE VARDI.

ANDROİTLER!..

BU ŞEKİLDE BİR ŞEY YAPAMAYIZ VAKTİMİZİ BOŞA GEÇİRMİŞ OLACAĞIZ!

BİRİNİ YAKALAMAMIZ KAFİ.. MIKNATISLARIN SIRRINI ÖĞRENİRİZ.
DOĞRU..
SEÇTİKLERİ BİR KÜREYİ SÜRÜKLEDİLER.
SEN GİT ÖTEKİLERE HABER VER YÜRÜ..
BU PLASTİK KABI HİÇ BİR ŞEY PARÇALAYAMAZ DI. ANCAK SICAKLIK ONU KAĞIT GİBİ İNCELTİYOR DU
UYUYAN ADAMI SARSAN HAFİF BİR ILIKLIK OLDU.
ALLAHIM! ONLARIN ELİNDEYİM.
ŞİMDİ KÜREYİ AÇIP BENİ KURTARMAK İSTEYECEKLERDİR. BENİM SÖYLEYECEĞİM HER ŞEY KARDEŞLERİMİN ÖLÜMÜDÜR.
KÜRE GİTGİDE KIZILAŞIYOR. ISINIYOR BEN BİR ŞEY YAPAMIYACAĞIM.
BENİM İÇİN MUTLAKA BU ÖLÜM OLACAKTIR. AMA BU YALNIZ BENİM İÇİN...
HAREKET ÖYLE ANİ OLDU Kİ... YILDIZLILAR ŞAŞIRDILAR.
ŞUNU DURDURUN!

ÇOK GEÇ OLMUŞTU. SU SUNUNETLE. TEMAS ETTİĞİ VAKİT, KÜRE VE İÇİNDEKİ ADAM TEKRAR BUZ HALİNE GELMİŞTİ..

YİNE KURTULDULAR.. HEMEN ÖLÜVERDİ ACAİP..

TEKRAR DENİYELİM.

VAKİT YOK ARTIK GEZEGENİN İYANİŞİNA SURADA YALNIZ BİR GÜN KALDI.

YENİ PROJEYİ TEKRAR EDELİM. TEKRAR..

YİRMİDÖRT SAAT. DAHA GEÇTİ. ŞEHRİN EN YÜKSEK KISIMLARI TEKRAR YÜZE ÇIKIYORDU FEZAİ YILDIZLILAR ETRAFI SEYREDİYORLARDI.

HAZIR OLALIM. KÜRELERİ HEMEN GÖRÜR GÖRMEZ HEPSİNİ İMHA EDECEĞİZ HAZIR OLUN!.

İŞTE İLK ANDROİT GÜNEŞİ GÖRME ĞE VAKTİ OLMADI.

BÜTÜN KÜRELER SUYUN YÜZÜNE ÇIKTI. İÇİNDEN ANDROİTLER DIŞARI BOŞALDILAR.
DİKKAT! ORADA PUSU KURMUŞLAR..
NE OLURSA OLSUN KIYIYA VARMALIYIZ. KIŞLIK SARAYDA SİLAHLAR VAR..
KURTULMAK İÇİN UÇMAM LAZIM. ŞİMDİ...
BİRDENBİRE!..
BAKIN! HEEY! BAKIN BUNDAN UÇUYOR! BAKIN!..
ŞİMDİ BÜTÜN HIZIMLA SİLAHLARIN YANINA GİTMELİYİM. KIŞLIK SARAY'A..
HAFİF BİR İTMEYLE KAPIYI AÇTI. İÇERİSİ SİLAH DOLU..
ŞU MİTRALYÖZ GALİBA BUNU BİZ ALAYIM..

SİLAH ALIP TEKRAR MAĞARAYA DOĞRU UÇTU...

YILDIZLILAR ŞAŞKIN ŞAŞKIN JUNIOR'E BAKIYORLARDI...

UÇUYOR!..

BİZİMKİLERE SÖYLEYELİM...

AZ SONRA BEŞ MADENİ CİSİMDEN DUMAN ÇIKIYORDU.

İŞLERİ TAMAM...

JUNIOR'Ü BÜYÜK BİR KAHRAMAN OLARAK KARŞILADILAR

HAYATIMIZI SANA BORÇLUYUZ JUNIOR...

NASIL UÇUYORSUN SEN?..

JUNIOR'Ü HAYRETLE DİNLEDİLER... SONRA JUNIOR İLE BİR ANDROİ, GURUBU ÇARPIŞMAYI SEYREDEN SÜPEROLAĞIN BULUNDUĞU MAĞARAYA GİTTİLER..

SİLAHLARINI İYİCE BİR İNCELİYELİM..

JUNIOR'İN BU HAREKETİ GEZEGEN ÜZERİNDEKİ DURUMU TAMAMEN DEĞİŞTİRDİ... ARTIK SAVAŞ İÇİN EVVELDEN BİR ŞEY SÖYLENEMEZDİ...

JUNIOR'İN BU HAREKETİ GEZEGEN ÜZERİNDEKİ DURUMU TAMAMEN DEĞİŞTİRMİŞTİ... ARTIK SAVAŞ İÇİN EVVELDEN BİR ŞEY SÖYLENEMEZDİ...

ONLARI HAVADAN GÖZLER... HATTA ONLARLA GÖRÜŞEBİLİRİZ DE!

UÇAN BİR ŞEYE BİR ŞEY YAPAMAZ ALAKINALAR..

BİR ÇOK ŞEY YAPARIZ JUNIOR SANA ÇOK MİNNETARIZ...

O SIRADA BİR ADAMIN HAYKIRMASI DİKKAT ÇEKTİ...

HABER VAR SOPHOS!..

SOPHOS! YILDIZLILAR BİZİMLE GÖRÜŞMEK İSTİYORLAR...
SEKİZ SİLAHSIZ YILDIZLI MANYETİKTE GÖRÜNDÜ.
UÇAN BİR ANDROİD'İNİZ VAR. BİZDEN ÇOK KUVVETLİ. ÇARPIŞMAMIZ İMKANSIZ ARTIK...
KONUŞMAMAK İÇİN SOPHOS, ZOR TUTUYORDU.
BELKİ DA BARIŞ DAHA İYİ OLACAK BİZİM İÇİN...
GEZEGENİ İKİYE AYIRMAYI TEKLİF EDİYORUZ. SONUNDA RAHAT OLACAĞIZ.
BARIŞ
KARAR VERİLDİ
• GÖRÜŞMELER MANYETİK ALANDA YILDIZLILARIN TOPRAĞINDA YAPILACAKTI.
• TEMSİLCİLER SİLAHSIZ OLACAK...
• JUNIOR, BU SİLAHSIZLANMAYI KONTROL EDECEKTİ.
BİZE İŞLİYEBİLECEĞİMİZ BİR TOPRAK BIRAKMANIZI ARZ EDİYORUZ
ANDROİTLER GÖRÜŞMELERİN UZAYACAĞINI ANLAMIŞLARDI... FAKAT, GÖLÜN ETRAFINI ÇEVRELEYEN DAĞIN BUZ VE KAYALARI YILDIZLILAR TARAFINDAN KIRILIYORDU

(DEVAMI VAR)

ROBOT ARCHIE

TED VE KEN ŞADIK ROBOTLARI ARCHIE İLE ARKADAŞLARI BOB'U ARAMAYA ÇIKARLAR.. BÜRODAN ALDIKLARI, BOBUN YERİNİ GÖSTEREN HARİTA SUYA DÜŞER KEN HARİTAYI ALMAK İÇİN SUYA ATLAR.

ARCHIE YARDIM KOŞ!

ARCHIE İŞİNİ BIRAKIP OK GİBİ ATILDI.

EVDEKİ HİNDİSTAN CEVİZLERİ YİNE İŞİNE YARADI.

GÖR HESAPLARINI KEN'İ YUTMASINLAR!

CEVİZLER BOMBA GİBİYDİLER..

YAŞA ARCHIE KAÇIYORLAR!..

BU SIRADA HELİKOPTER AŞAĞIYA SÜZÜLDÜ.

BİRİNDO! HARİTAYI AL! GÖSTER KENDİNİ ARSLANIM!...

KUYRUKLARIYLA SUYU DÖVEN TİMSAHLAR KAÇARKEN KEN, KAĞIDA YAKLAŞTI.

TED! HARİTAYI YAKALADIM!

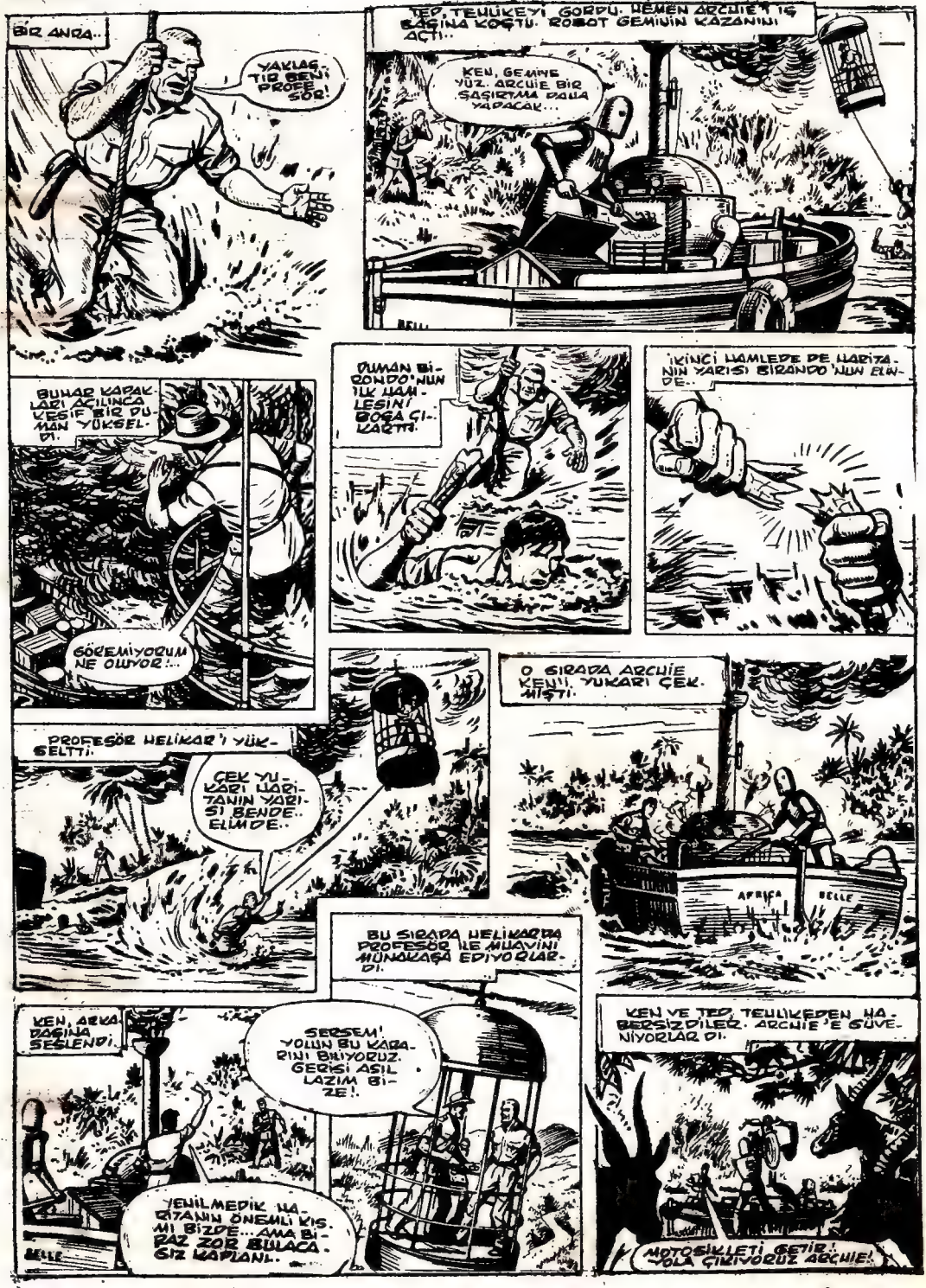
BİR ANDA..
YAKLAŞTIR BENİ PROFESÖR!
TED, TEHLİKEYİ GÖRDÜ. HEMEN ARCHİE'Yİ İŞ BAŞINA KOŞTU. ROBOT GEMİNİN KAZANINI AÇTI..
KEN, GEMİYE YÜZ. ARCHİE BİR ŞAŞIRTMA DAHA YAPACAK...
BUHAR KAPAKLARI AÇILINCA KESİF BİR DUMAN YÜKSELDİ.
DUMAN BİRONDO'NUN İLK HAMLESİNİ BOŞA ÇIKARTTI.
İKİNCİ HAMLEDE DE HARİTANIN YARISI BİRANDO'NUN ELİNDE..
GÖREMİYORUM NE OLUYOR!..
PROFESÖR HELİKAR'I YÜKSELTTİ.
ÇEK YUKARI HARİTANIN YARISI BENDE.. ELİMDE..
O SIRADA ARCHİE YENİ YUKARI ÇEKMİŞTİ.
AFRİKA BELLE
BU SIRADA HELİKAPTA PROFESÖR İLE MUAVİNİ MÜNAKAŞA EDİYORLARDI.
KEN, ARKADAŞINA SESLENDİ.
SERSEM! YOLUN BU KARARINI BİLİYORUZ. GERİSİ AŞILAZIM BİZE!
YENİLMEDİK HARİTANIN ÖNEMLİ KISMI BİZDE.. AMA BİRAZ ZOR BULACAĞIZ KAPLANI..
BELLE
KEN VE TED, TEHLİKEDEN HABERSİZDİLER. ARCHİE'YE GÜVENİYORLARDI.
MOTOSİKLETİ GETİR! YOLA ÇIKIYORUZ ARCHİE!

İKİ DOST ORMANA DALDILAR.

KARANLIK DAĞLARA GİDECEĞİZ..

YAKACAK AZALDI ARCHIE'E VER.

ROBOT'UN SAYESİNDE YOLLARINA DEVAM EDİYORLAR DI. ARCHIE SICAĞA BÖCEĞE ALDIRMIYOR BOLCA ODUN KIRIYOR DU.

YETER DOSTUM GONRA TEKNE DAYANMAZ.

ARCHIE YAMAN!..

İKİ GÜN GONRA NEHRİN SULARI ARASINDA KAYALAR GÖZÜKÜNCE..

TED KAYALARA ÇARPACAĞIZ.

ARCHIE İŞİNİ BİLİR...

SULAR KÖPÜRÜYOR ARCHIE DE İŞİNİ GÖRÜYOR DU..

DİKKATLI..OLALIM...

ARCHIE'NİN KOLLARI ŞİMŞEK GİBİY Dİ..

DAYAN! PARÇALANIRSAK PROFESÖR KEYİFLENİR.

TALİMİN DOĞRU İDİ HELİKAR YAKINLAR DA DOLAŞIYOR DU..

ATEŞ EDEYİM Mİ PROFESÖR?

HAYIR!.. HARİTANIN GERİSİ LAZIM...

PROFESÖR HİDETLENDİ VE...

BU SAHNE BANA İLHAM VER Dİ DOSTLARIMA GÜZEL BİR SÜPRİZ HAZIRLIYACAĞIM.

HELİKAR UZAKLAŞTI..

NEHRİN İLERİSİNDE HARPÇI AKARİLER VAR... ONLARI KENDİMİZE CEZBEDEBİLİRSEK TAMAM!..

ÜÇ YÜZ HANELİK KÖY'ÜN REİSİ BAĞAR DI..

OKOH!.. GÖKTEN BİR HABER VAR!..

HELİKAR YERE İNDİ. AKARİLER USTA MIZRAK KULLANIRLAR DI.

SELAM MUTULA GÖK TANRISINDAN SANA HABERLER GETİRDİM!

NE DİYOR?

ÇAT! ÇAT! MOTORLU BİR GEMİ İKİ BEYAZ, BİR ŞEYTAN GETİRİYOR SİZİ MAHVEDEBİLİRLER!.

DÜŞMAN TUZAK KURARKEN ARCHİE HALA KAYALARDAN GEMİYİ KURTARMAYA ÇALIŞIYORDU. SULARDA ÇOK AZGIN İDİ.

AMAN! DİKKAT ET ARCHİE DÜŞME SAKIN!..

YAVAŞLADIK AKINTIYI ATLATTIK.

KAYALAR VE AKINTI ATLATILDI.

EPEY SU ALDIK AMA KURTULDUK. EPEY SU ALDIK AMA KURTULDUK DA...

SULAR DİZİMİZE ÇIKMIŞTI VAKTİNDE KURTULDUK

AZ SONRA AKARİLER İN KÖYÜ GÖZÜKTÜ.

ISSIZ BİR YER YERLİLERİ NASIL ACABA?

ONLARA ZARAR VERMEZSEK BİZE DOKUNMAZLAR SANIRIM

ZARARIMIZ OLMAZ CANIM!..

PROFESÖR ÖYLE DÜŞÜNMÜYOR... ELİNDEKİ ALET YİNE ESKİSİ GİBİ İŞLİYOR.

ROBOT GÖZÜKTÜ ŞENLİK BAŞLAYACAK ŞİMDİ...

ROBOT ARCHİE AKARİLER İN KÖYÜNDEN SESİZCE GEÇMEK ÜZEREYKEN, ANSIZIN GÖVDESİNDE KIVILCIMLAR ÇAKMAYA BAŞLADI.

ARCHİE DİKKAT! SANDALILAR İN EVLERİ ÜZERİNE GİDİYORSUN!

İKİ ARKADAŞ KORKUYORLARDI KEN BİRDEN DÜMENE SARILDI.

OYNATAMIYORUM RED, MAHVOLDUK, KİMİLDAMIYOR.

BU PROFESÖRÜN İŞİ... TRANSMİTÖRÜ ÇALIŞTIRAMIYORUM.

TED'İN TAHMİNİ DOĞRU İDİ.
GEMİNİN İSTİKÂMETİNİ DEĞİŞTİREMEDİLER.
ALLAHIM! HEPSİNİ SUYA DÖKÜVERDİK!
AKARİLER'İN GAZABINDAN KURTULAMAZLAR..
EVLER YIKILIYOR. DU DEHŞETLİ BİR PANİK BAŞLADI.
BEYAZLAR KÖYE HÜCUM ETTİLER.
BUNU ONLARA BIRAKMIYACAĞIZ!..
SON BİR SARSINTIYLA AFRİKA GÜZELİ KARAYA OTURDU.
MIZRAKLARINIZI ALIN!..
BİR ANDA TED HARİTANIN YIRTIK PARÇASINI ALDI.
HAYDUTLAR BUNUN PEŞİNDE ONLARI ŞAŞIRTACAĞIM.
TED, DENGESİNİ KAYBETMİŞ GİBİ DÜŞTÜ HARİTAYI ARCHİE'NİN AĞZINA KOYDU.
EN SON AKİL EDECEKLERİ YER BURASIDIR.
ARCHİE KARAYA ATLADI.
TRANSMİTTORUN İŞLEMEDİĞİNDEN ATLADI.
EV YIKMA İŞİNE DEVAM EDİYORDU.
DEVAM ET! PROFESÖR. KULÜBELERİ YIKMAYI BU ADAM AZMASI
BİR ANDA
TED, ELLER YUKARI TRANSMİTTORU VER BAKIYIM!

TED İTAAT ETTİ, PROFESÖR TRANSMİTTÖRÜ DURDUĞUNCA ARCHIE ANSIZIN YERE YIKILDI.

AKARİLERİN REİSİ GÖRDÜN YA... ŞEYTANI YENDİM. KORKMAYIN ARTIK!

SİHİRİN ÇOK KUVVETLİ...

PROFESÖR BEYAZLARIN ÖLDÜRÜLMESİNE MANİ OLDU.

ŞEYTANIN SAVİPLERİNE ÜŞÜM...

DUR MUTULA BANA BORÇUN VAR.

İKİ AKRABA KÖYÜN ALANINA SÜRÜKLENDİRDİLER ORADA...

HARİTANIN YARISINI VERİNDE HAYATINIZ KURTULSUN. HAYDİN...

SANA GÜVENİLMEZ Kİ...

ÜSLERİ ARANIRKEN HARİTA ÇIKMAYINCA, MUTULA FİKRİNİ SÖYLEDİ:

BEYAZ ADAMI KONUŞTURMASINI BİZ ÇOK İYİ BİLİRİZ..

REİS BU İŞİ SANA BIRAKTIM

TED İLE KEN ZORLA DİZ ÇÖKTÜLER.

İŞKENCEDE ÇABUK ÖLMELERİ İÇİN DUA EDECEKLER..

KİMSE BU SAHNENİN LEOPAR ADAM TARAFINDAN SEYREDİLDİĞİNİ BİLMİYORDU.

BÜTÜN KUZLAR PROFESÖRÜN ELİNDEYDİ. TED İLE KEN ÇARESİZDİLER.

SON DEFA SÖYLÜYORUM KEN HARİTA NERE. DE? HADİ KONUŞ...

HAYIR KEN!

TED'İN ÜZERİNDEKİ BIÇAK HAVAYA KALKTI. FAKAT TAM BU SIRADA..

SANA GÜVENİLMEZ Kİ..

LEOPAR ADAMLAR ALANI DOLDURUVERDİLER.

LEOPARLAR ÖLDÜRÜRLER BİZİ..

HERKES KAÇMAYA BAŞLAYINCA TED, KEN HAYDUTLARIN PEŞİNE DÜŞTÜLER.

TRANSMİTTÖRÜ VERİN BANA ANCAK ONUN SAYESİNDE KURTULURUZ!

ÇABUK İŞİNİ GÖR...

İYİ Kİ KAFON İŞLİYOR!

TRANSMİTTÖR YİNE TED'İN ELİNE GEÇMİŞTİ

ARCHİE HAREKET ET!..

SAŞIRAN LEOPAR ADAMLAR ROBOTU SEYREDİYORLARDI.

BU BİR ŞEYTAN! KARA-TİY...

AKARİLER NEREDEN BULMUŞLAR BUNU?

KUVVETLERİNE GÜVENEN VAHŞİLER ROBOT'A SALDIRDILAR!

MIZRAKLARIMIZ İŞLEMİYOR..

SAŞIRDILAR KEN BAK!..

KULÜBEYİ KALKAN GİBİ KULLANAN ARCHİE İLERİ DOĞRU..

YAŞA ARCHİE GERİ AT GUNLARI..

GÜZEL BİR SÜRÜ OLDU.

KORKAN LEOPAR ADAMLAR TABANLARI YAĞLADILAR.

BAŞKANLARI BAĞIRIYORDU.

BİZE KARŞI KOYDU.

KAÇIN YOKSA HEPİMİZ ÖLECEĞİM

AKARİLER! GERİ DÖNECEĞİM HEMDE BİN MIZRAKLA BEKLEYİN!

LANETLENDİK BİZİ KORUYUN. ŞEYTANINIZ YARDIM ETSİN!

ŞİMDİ....

TEHDİT PALAVRA DEĞİLDİ BİR SÖZÜ AKARİLİ ÇIKTI.

LEOPARLARLA ORMANIN BAĞTARAFI DOLU... HEPSİDE HÜCUMA HAZIR..

TED KARARINI VERDİ

KEN ZAVALLILARI YALNIZ BIRAKAMAYIZ... LEOPARLARA HÜCÜM EDECEĞİZ. ZATEN ARTIK KOLAY KOLAY KAÇAMAYIZ DA..

SENİNLE AYNI FİKİRDEYİM TED!

TED, REİSE D'ÖNDÜ VE KENLE BİR OLAN FİKRİNİ SÖYLEDİ.

LEOPARLARIN YERİNİ GÖSTER ARCHİE BİR ŞEYLER YAPACAK.

PROFESÖR VE YAMAĞI KAÇMIŞLARDI.

PROFESÖRLE YAMAĞI KAÇMIŞLARDI VE BU KAÇIŞLARINI DA KİMSE FARK ETMEMİŞTİ.

HARİTANIN PEŞİNİ BIRAKTIK MI ARTIK?

ÇOK APTALSIN HARİTA ROBOT'UN ÜZERİNDE OLACAK!

KORKUDAN TİTREYEN REİS ONLARA YOLU GÖSTERİYOR DU.

BAKIN KARŞI TARAF DOLU.. ÇOK ÖLÜM OLACAK!.

KÖPRÜYÜ GEÇERLERSE YANDIK SAYILIR..

TED BİR SANİYEDE KARAR VERDİ VE ARCHİE'İ İŞLETTİ.

ARCHİE İLE BİZ HÜCUMA GEÇİYORUZ KEN..

ARCHİE

ONLARI HEMEN DAĞITALIM!

TED'İN İŞARETİYLE ROBOT KÖPRÜYE YÜRÜDÜ.

YAVAŞ OL!

İNŞALLAH-İPLER SAĞLAMDIR... YOKSA...

LEOPAR ADAMLAR KORKMADILAR..

TED, ARCHİE'YE ALDIRMADILAR, KORKMADILAR..

BİRDEN REİS BİR ÇIĞLIK ATIVERDİ.

APTAL BEYAZLAR ŞEYTANINIZ ÖLECEK..

CİLET GİBİ KESGİN BIÇAK İPLERE İNDİ.

ARCHİE

OH!

PEK YAKINDA

ÇELİK BLEK

ÇIKIYOR

ÇELİK BLEK'in en son ve en heyecanlı maceralarını okumak için mecmuayı alırken ÇELİK BLEK ismine ve KARTAL YAYINLARI armasına bilhassa dikkat ediniz. Bayilerinizden ısrarla arayınız.

ÇELİK BLEK pek yakında çıkıyor.

BU HAFTA

Kahraman

RANGER ÇIKIYOR

Tommiks'in en son ve en heyecanlı maceralarını okumak için bundan sonra alacağınız mecmuanın ismi **Kahraman RANGER** olacaktır.

Nasıl **ÇELİK BLEK** de Blek'in en son maceralarını okuyorsanız **Kahraman RANGER**'de de Tommiksi'n en son maceralarını okuyacaksınız.

Bu hafta bir KAHRAMAN RANGER alınız.

ROLAND
Elmas Hırsızları
7

LÜSİE'NİN KURDUĞU DÜZENE DÜŞEN ROLEOT POLİSLER TARAFINDAN BULUNUR. DİĞER TARAFTAN SABİA'NIN KARDEŞİ, KURTARICISI İLE BERABER EVE DOĞRU İLERLEMEKTEDİR.

İNŞALLAH, ARZUSUYLA GİTMİŞTİR.

KÖTÜ BİR ŞEYDEN KORKUYORUM. AMA ŞÜPHELENDİĞİMİ BİLMEMELİ..

SABİNA EVİNDE AKŞAM YEMEĞİNİ HAZIRLIYORDU.

ŞİMDİ TONY İÇİN NE YAPABİLİRİM. KANUNİ YOLLAR İMKANSIZ... GARDİYANLARI KANDIRMAK VE...

ZİL ÇALINCA KAPIYI AÇINCA PADAZI GÖRDÜ..

OH!.. PEDER GUSTAV HOŞ GELDİNİZ İÇERİ BUYURUNUZ..

BABANIZIN ÖLÜMÜNDEN BERİ GÖRÜŞEMEDİK!

SİZİ MI GÖRÜYORUM SABİNA, TONY DEN HABER VAR MI?..

HAYIR! KOJENNADA YANİ PEDER GUSTAV..

BİR HIÇKIRIK KIZIN GÖZLERİNİ KESTİ.

BEN BÜTÜN UMUTLARIMI KAYBEDİYORUM PEDER!.

KENDİNİ BIRAKMA YAVRUM ALLAH SANA YARDIM EDER..

HADİSHANENİ DOLAŞIP MAPUSLARINA SABIR TAVSİYE EDİYORUM YAKINDA KOJENNA YA DA GİDECEĞİM.

ONU GÖRECEKMİSİNİZ?..

ONA DEYİN Kİ HERŞEYİ YAPACAĞIM. HEP ONU DÜŞÜNÜYORUM.

SÖYLERİM KIZIM SEN ŞAKİN KENDİNİ UZME OLMAZ MI?

SABİHA'NIN NEŞESİ SÖNÜZDÜ.
LUİSİEN'E HABER VEREYİM O İYİ BİR ADAM.. ABİMİN DE ARKADAŞI..
BİLE GEÇİREMEZDİ.. O SIRADA LUİSİEN VE ABİSİ TONİ ONA GELİYORLARDI.
ZAVALLI SABİHA HAYALİNDEN
KARDEŞİN YAKINDA OTURUYOR... ŞU GÖRDÜĞÜN GEMİDE. UÇURACAĞIN GEMİ İŞTE...
KABUL. ZOR BİR İŞ SAYILMAZ BENİM İÇİN.
JİP SABİHA'NIN OTURDUĞU SOKAĞA GİRDİĞİ VAKİT, O EVDEN DAHA YENİ ÇIKMIŞTI SOKAĞA...
EVET O...
KIZ DÖNÜNCE KARDEŞİ İLE GÖZ GÖZE GELMİŞTİ.. HEYACANDAN SANKİ DİLİ TUTULMUŞTU.
SONRA BİR ÇIĞLIK ATARAK KARDEŞİNİN BOYNUNA SARILDI.
TONY! TONY!
LUİSİEN'İ TANIYAMADIM BEN TONY!.
ŞİMDİ EVE GİDELİM KARDEŞİM.
BİR KAÇ DAKİKA SONRA ÜÇÜ DE EVE GELMİŞLERDİ.
AMAN ALLAHIM! TONY NEKADAR ZAYIFLAMIŞSIN BÖYLE. CEHENNEM HAYATI YAŞIYORSUN DEĞİL Mİ TONY?

BEN GİDİYORUM SİZİ YALNIZ BIRAKAYIM
LÜSİEN SANA ÇOK TEŞEKKÜR EDERİM...
YOK CANIM, KADDEŞİNİ KAÇIRMAM BİR TEGADÜR.. SENDE DEDİKLERİMİ UNUTMA TONY!
HİÇ SÜPHESİZ!..
LÜSİEN NEYİ UNUTMA DEDİ TONY?
HİİÇ... BİR... İŞ İÇİN... DEDİ YOK BİR ŞEY... BEN YOKKEN NELER YAPTIN SABİNA ANLATSANA!
YAŞAMAYA ÇALIŞTIM. ÇIKIŞIN DA LAZIM OLUR DİYE PARA ARTIRACAKTIM. FAKAT SON UÇAĞIMIZ DA DÜŞTÜ.
AMA AÇ KALMAYIZ BİRAZ PARAM VAR KENARDA.. BİR ZAMAN İÇİN GEÇİNİR GİDERİZ. NEYAPACAKSIN? AZ PARA..
BENİM İÇİN NE ZAHMETLERE GİRDİN KİMBİLİR..

TONY HEYACANLA KARDEŞİNE SARILDI ONU, GÖĞSÜNDE SIKTI.
SEVGİLİ KARDEŞİM BU YAPTIKLARINI NASIL ÖDEYECEĞİM SENİN? SEN KARDEŞLERİN EN İYİSİSİN..
OH! TONY! BIRAK BUNLARI ÖNEMLİ DEĞİL. SEN SUÇSUZ OLDUĞUN HALDE O CEHENNEMDESİN YA!..
EVET!..
HAPİSHANENİN ÖNÜNDE İKİ NÖBETÇİ... GENİŞ BİR YOL.. CEHENNEM YOLU...
İZİNİNİZ VAR MI?
BEN PEDER!
BENİMLE GELİNİZ..
RİYET ODASINA ZİYARETÇİYİ MÜDÜR GÖTÜRÜYOR..
SİZE BİR GARDİYAN REFAKAT EDECEK.. MALUM YA!
HAPİSHANE ÇOK SIKINTILIYDI. ANCAK ONLARA UMUDU PAPAZ GETİRİYORDU.
BURADA BİZE HAYVAN MUAMELESİ YAPANLAR HAYLI UMUDUZLAR..
HASTALAR SİZDEN ÇOK IZDIRAP ÇEKİYORLAR!.. AMA BİLİYORLAR Kİ ÖLDÜKTEN SONRA CENNETE GİDECEKLERDİR ONLAR YA!
HAYIR! DIŞARIDAKİLERİN DAHA ÇOK IZDIRAP ÇEKTİKLERİNİ BİLİN..
CEHENNETİ İSTER VE DÜŞÜNÜRSENİZ GÜLERSİNİZ. BÖYLECE UZÜNTÜLERİNİZ AZALMIŞ OLUR!..
PAPAZ MAHKUMLARA BİRAZ ÇIKUMUTVERMİŞTİ. GİTTİKTEN SONRA..
TAMAM MI?. PEDER BİR ARZUNUZ VAR MI?...
TONY PERKİNS'İ HİÇ GÖREMEDİM.

PERKİNS, KAÇMAK İSTEMİŞTİ BİZDE ONU ÖLÜM HÜCRESİNE KAPATTIK. GÖRÜŞME YASAKTIR AMA, SİZE BİR ÖZEL MÜAMELE YAPARIZ. PEDER GUSTAV, BUYURUN..

ÖLÜM HÜCRESİ, TOPRAK ALTINDA KAZILMIŞ DERİN BİR KUYUDUR.. ÇATISI TENEKE KAPAKLIDIR. GÜNDE BİR KERE AÇILIR DI..

TONY'NİN DURUMU GEÇİCİDİR

HEÇ NEYSE, BENİ ONUN YANINA GÖTÜRÜN!..

PEKALÂ MUHTEREM PEDER! YALNIZ TONİ ATEŞLİ BİR HASTALIĞA TUTULDU. KONUŞAMIYOR. ÖLÜM HALİNDE...

KUYUNUN ALTINDA HAREKETSİZ BİR VÜCUD.. ROLAND!..

SEN TONY'SİN DEĞİL Mİ? BENİ DUYUYORMUSUN YAVRUM?

KONUŞAMAM! KIMILDAYAMAM!

İKİ GARDİYAN BANA BAZI HAPLAR VERDİ. BİLİNÇSİZLİĞİME GİRDİM. LÜSİEN ONLARA PARA VERDİ.

GÜNDE İKİ SEFER VERİYORLAR! KİMSE DUYMADAN BÖYLECE YAVAŞ YAVAŞ ÖLECEĞİM!

BU PARAZ BİR DAHA GELMEZ! BUNDAN FAYDALANMALIYIM. AMA GÖZLERİMİ HİÇ KIPIRDATAMIYORUM Kİ.. PEDER!..

TAMAM! MORS ALFABESİ ONA DİKKATLİCA BAKARAK ANLATIRIM.

PEDER GUSTAV, BU GENCİN DİK BAKIŞLARINI SEZDİ VE ONA BAKMAYA BAŞLADI.

KIZ KARDEŞİN SABİNA SENİ HİÇ UNUTMADI TONY!..

BU DEVAMLI GÖZ HAREKETLERİ NİHAYET DİKKATİNİ ÇEKMİŞTİ.

MORS ALFABESİ K-A-R-T-A-L .... HAYRET!..

HAYRET! NASIL OLURDA BİR MALUM BAŞKA BİRİ İLE DEĞİŞTİRİLEBİLİR. GUSTAV HAYRETTEN PATLIYORDU.

—1—

ZAVALLI ÇOCUK ÇOK DAYANMAZ. GÖZLERİ BİR TELGRAF VERİCİSİ GİBİYDİ.

DADAZ, HAKİKİ TONY PERKİNS'İN DIŞARIDA OLDUĞUNU DÜŞÜNEMEZDİ.

LÜSİEN KAÇMAMI İYİ HAZIRLAMIŞ..

YAPTIKLARINI İYİ BİLEN ADAM.. ONA İTAAT ETMELİYİM. YOKSA KOJENNA'YA GERİ DÖNERİM. ALT TARAFI BİR BOMBAYI BİR GEMİNİN ALTINA KOYACAĞIM!

LÜSİEN BU EŞİNİN İÇİNDE ARADIĞIMI BULACAĞIMI SÖYLEMİŞTİ.

İŞTE SAATLİ BOMBA! ÇABUK OLMALIYIM. İŞİMİ BİR SAATTE BİTİRİP SABİNA İLE BAŞKA DİYARA GİTMELİYİM.

TONY SOYUNDU. VE SUYA ATLADI.

SAHİLDE KİMSENİN GÖREMİYECEĞİ BİR YERE GELDİ,

GÜNEŞ BATIYOR TAM ZAMANI KİMSE GÖREMEZ BENİ..

UZUN KULAÇLARDAN SONRA, ÖLÜM YEDİ DENİZİN KARTAL'INA YAKLAŞIYORDU.

TONY GEMİYE YAKLAŞTI...

BOMBAYI KOYACAK EN İYİ YERİ BİLİYORUM...

KARTAL'IN ÖNÜNE VURAN GÜNEŞ IŞINLARINDAN BİR ŞEY GÖZÜKMÜYORDU.

ROLAND KAYBOLALI TAM SEKİZ GÜN OLUYOR BELKİ BU AKŞAM...

SPATT

TONY, KARTAL'IN ALTINA GİREREK BOMBAY KOYUP SAATİNİ AYARLADI.

OTUZ DAKİKA SAHİLDE DÜŞÜNMEYE YETER..

ŞİMDİ, KİMİN AKLINA GELİR BENİM BURADA NE DOLAP ÇEVİRDİĞİM? SABİNA DA BİLMİYOR..

TONY YÜZERKEN SAHİLDEN BİR MOTOR GELDİĞİNİ GÖRDÜ.

GÖZÜME GÜNEŞ VURUYOR SAKLANMALIYIM!

DENİZİN İÇİNDE BULUNAN BİR SANDIĞIN ARKASINA GİZLENDİ..

ONLAR GEÇSİN SONRA GİDERİM BEN!..

KAYIK GEÇERKEN, TONY SAKLANDIĞI YERDEN BAŞINI UZATIP BAKINCA, YÜREĞİ AĞZINA GELDİ...

SABİNA BU!..

İMKANSIZ BURADA OLAMAZSIN SABİNA, BİRAZDAN PATLAMA OLACAK!..

SABİNA YEDİ DENİZİN KARTALİNA ÇIKMAK ÜZEREYDİ...

GELDİĞİNİZE TEŞEKKÜRLER MİSS PERKİNS!. BUNLARI TANIYORSUNUZDUR!. BİZE YARDIM..

HAY ALLAH! KAHRETSİN!.. HAYIRRR!..

TEMEN TONY ALDIRMAKSIZIN KARTAL'A DOĞRU YOLLANDI.

EN İYİSİ BOMBAYI ORADAN UZAKLAŞTIRMAM..

KARTAL NE KADAR UZAKTAYDI. NİHAYET!....

YİDA. LARI GEVŞETMEK KAFİ...

(DEVAMI VAR)

Kahraman

TOMMİKS

BU HAFTA

ÇIKIYOR

TOMMİKS'in en son maceralarını okumak için mecmuayı alırken KAHRAMAN TOMMİKS ismine ve KARTAL yayınları armasına bilhassa dikkat ediniz. «İce Kreek köyü» macerasının sonunu okumak için bu hafta çıkacak olan KAHRAMAN TOMMİKS mecmuasını bayilerinizden ısrarla arayınız.
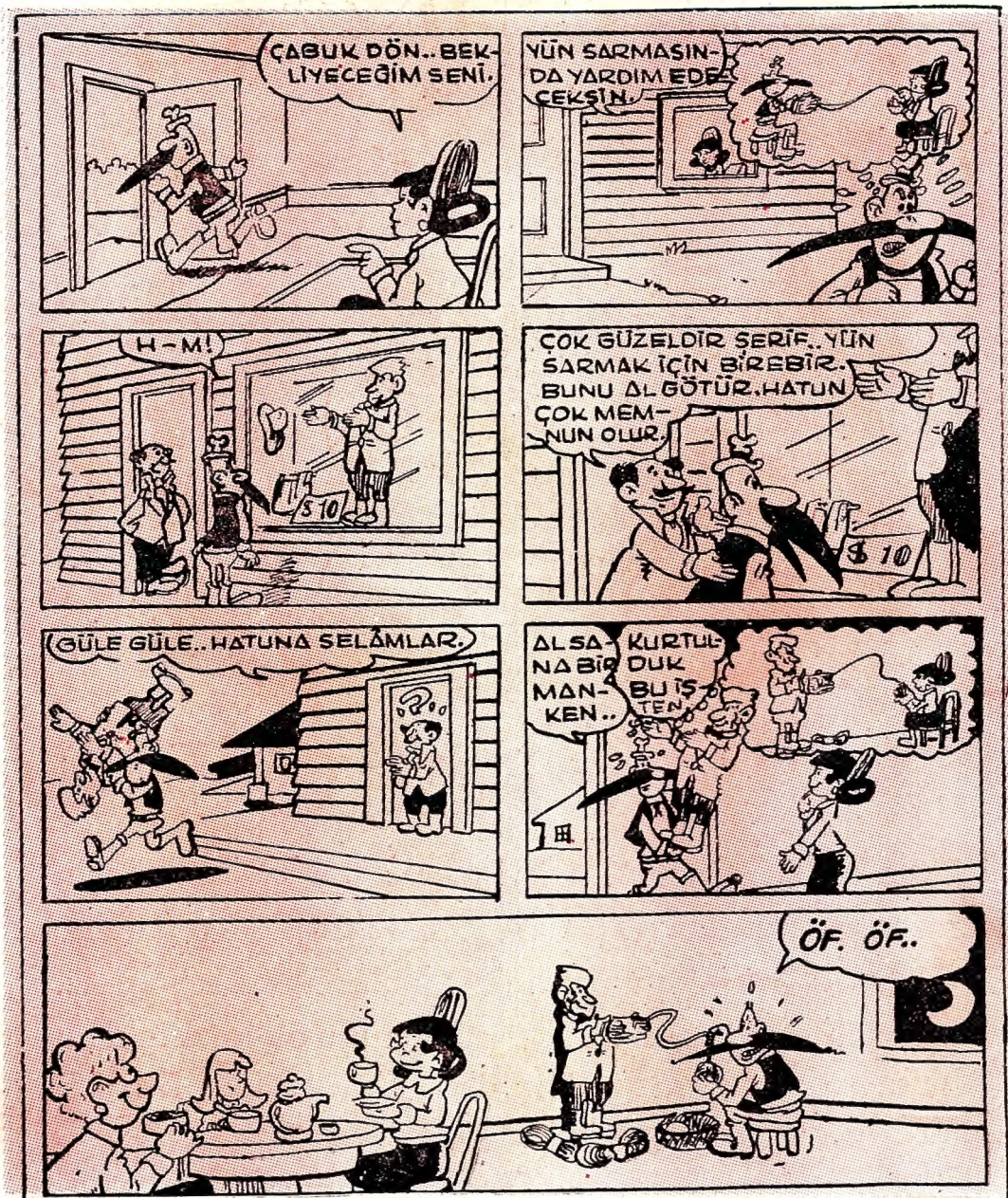
PALABIYIK ŞERİF